

INFORMAČNÍ POVINNOST

ke dni 31.03.2022

Informační povinnost obchodníka s cennými papíry dle ustanovení §16b zákona č. 256/2004 Sb., o podnikání na kapitálovém trhu, v platném znění (dále jen „**ZPKT**“) týkající se údajů o druzích a rozsahu poskytnutých investičních služeb a údajů o OTC obchodech s akciemi. Uveřejňování údajů o druzích a rozsahu poskytnutých investičních služeb je blíže upraveno ve vyhlášce č. 163/2014 Sb., vyhláška o výkonu činnosti bank, spořitelních a úvěrních družstev a obchodníků s cennými papíry v platném znění a v [úředním sdělení ČNB](#) ze dne 18. září 2014.

Údaje o Lynx B.V., organizační složka

Obchodní firma:	Lynx B.V., organizační složka
Právní forma:	odštěpný závod zahraniční právnické osoby
Sídlo:	Václavské náměstí 776/10, 110 00 Praha 1, Česká republika
Detailované pracoviště:	Za Hanspaulkou 879/8, Dejvice, 160 00 Praha 6, Česká republika
Identifikační číslo:	02451778
Obchodní rejstřík:	zapsána v obchodním rejstříku vedeném Městským soudem v Praze, oddíl A, vložka č. 76398
Datum zápisu do OR:	18. prosince 2013

Vlastnická struktura

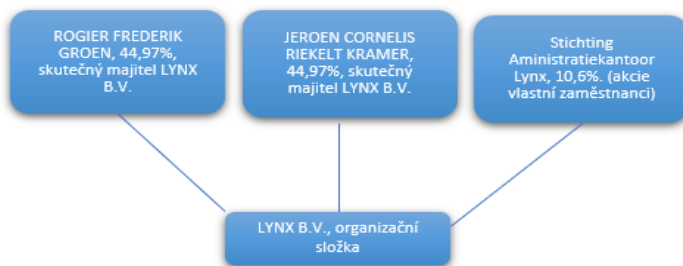

Organizační struktura (všeobecně)

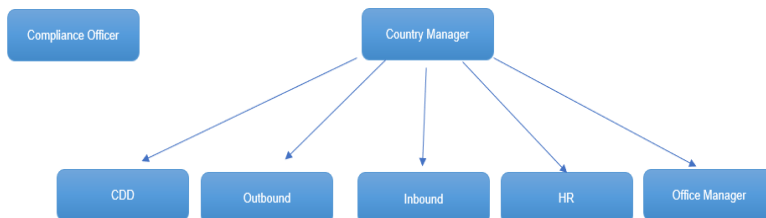

Vedení Lynx B.V., organizační složka je přímo zodpovědné vůči zřizovateli Lynx B.V. se sídlem Herengracht 527, 1017CB Amsterdam, Nizozemské království, zapsaném v podnikatelském obchodním rejstříku Obchodní komory (Kamer von Koophandel) v Amsterdamu, spis. zn. KvK 34253246. Lynx B.V., organizační složka má **32 zaměstnanců**.

LYNX B.V., ORGANIZAČNÍ SLOŽKA

Václavské náměstí 776/10
110 00 Praha 1, Česká republika

T: +420 234 262 500
E: info@lynxbroker.cz

T: 800 877 877 (free)
W: www.lynxbroker.cz

Údaje o vedoucím organizační složky (Country Manager)

Ing. Jonáš Mlýnek

Tuto funkci vykonává p. Jonáš Mlýnek od 6.11.2013. Od roku 2012 působil v Lynx B.V., organizační složka na pozici Account Manager. Do roku 2013 působil jako Marketing Manager. Jonáš Mlýnek vystudoval VŠE v Praze, má také profesní certifikace a úspěšně složil zkoušku CFA Level 1.

Činnosti Lynx B.V., organizační složka

Společnost Lynx B.V. je jako zahraniční osoba, která má sídlo v jiném členském státě Evropské unie a povolení orgánu dohledu tohoto státu k poskytování investičních služeb, podle § 24 odst. 1 ZPKT oprávněna poskytovat investiční služby v České republice prostřednictvím odštěpného závodu v následujícím rozsahu:



Povolené činnosti k 08.10.2021

subjekt: Lynx B.V., organizační složka

Platná pro zam: Česká republika

Zákon č. 256/2004 Sb. o podnikání na kapitálovém trhu	Investiční nástroje (§ 3 odst. 1)											
	a) investiční CP	b) CP kolektivního investování	c) nástroje peněžního trhu	d) deriváty podle § 3 odst. 1 písm. d)	e) deriváty podle § 3 odst. 1 písm. e)	f) deriváty podle § 3 odst. 1 písm. f)	g) deriváty podle § 3 odst. 1 písm. g)	h) deriváty podle § 3 odst. 1 písm. h)	i) deriváty podle § 3 odst. 1 písm. i)	j) deriváty podle § 3 odst. 1 písm. j)	k) deriváty podle § 3 odst. 1 písm. k)	l) poskytnutí na emise státních dluhových papírů
Hlavní investiční služby (§ 4 odst. 2)												
a) přijímání a předávání pokynů týkajících se IN	<input type="checkbox"/>	<input type="checkbox"/>	<input type="checkbox"/>	<input type="checkbox"/>	<input type="checkbox"/>	<input type="checkbox"/>	<input type="checkbox"/>	<input type="checkbox"/>	<input type="checkbox"/>	<input type="checkbox"/>	<input type="checkbox"/>	<input type="checkbox"/>
b) provádění pokynů týkajících se IN na účet zákazníka	<input type="checkbox"/>	<input type="checkbox"/>	<input type="checkbox"/>	<input type="checkbox"/>	<input type="checkbox"/>	<input type="checkbox"/>	<input type="checkbox"/>	<input type="checkbox"/>	<input type="checkbox"/>	<input type="checkbox"/>	<input type="checkbox"/>	<input type="checkbox"/>
c) obchodování s investičními nástroji na vlastní účet	<input type="checkbox"/>	<input type="checkbox"/>	<input type="checkbox"/>	<input type="checkbox"/>	<input type="checkbox"/>	<input type="checkbox"/>	<input type="checkbox"/>	<input type="checkbox"/>	<input type="checkbox"/>	<input type="checkbox"/>	<input type="checkbox"/>	<input type="checkbox"/>
d) obhospodařování majetku zákazníka	<input type="checkbox"/>	<input type="checkbox"/>	<input type="checkbox"/>	<input type="checkbox"/>	<input type="checkbox"/>	<input type="checkbox"/>	<input type="checkbox"/>	<input type="checkbox"/>	<input type="checkbox"/>	<input type="checkbox"/>	<input type="checkbox"/>	<input type="checkbox"/>
e) investiční poradenství týkající se IN	<input type="checkbox"/>	<input type="checkbox"/>	<input type="checkbox"/>	<input type="checkbox"/>	<input type="checkbox"/>	<input type="checkbox"/>	<input type="checkbox"/>	<input type="checkbox"/>	<input type="checkbox"/>	<input type="checkbox"/>	<input type="checkbox"/>	<input type="checkbox"/>
f) provozování mnohostranného obchodního systému	<input type="checkbox"/>	<input type="checkbox"/>	<input type="checkbox"/>	<input type="checkbox"/>	<input type="checkbox"/>	<input type="checkbox"/>	<input type="checkbox"/>	<input type="checkbox"/>	<input type="checkbox"/>	<input type="checkbox"/>	<input type="checkbox"/>	<input type="checkbox"/>
g) provozování organizovaného obchodního systému	<input type="checkbox"/>	<input type="checkbox"/>	<input type="checkbox"/>	<input type="checkbox"/>	<input type="checkbox"/>	<input type="checkbox"/>	<input type="checkbox"/>	<input type="checkbox"/>	<input type="checkbox"/>	<input type="checkbox"/>	<input type="checkbox"/>	<input type="checkbox"/>
h) upisování nebo umístování IN se závazkem jejich upsání	<input type="checkbox"/>	<input type="checkbox"/>	<input type="checkbox"/>	<input type="checkbox"/>	<input type="checkbox"/>	<input type="checkbox"/>	<input type="checkbox"/>	<input type="checkbox"/>	<input type="checkbox"/>	<input type="checkbox"/>	<input type="checkbox"/>	<input type="checkbox"/>
i) umístování IN bez závazku jejich upsání	<input type="checkbox"/>	<input type="checkbox"/>	<input type="checkbox"/>	<input type="checkbox"/>	<input type="checkbox"/>	<input type="checkbox"/>	<input type="checkbox"/>	<input type="checkbox"/>	<input type="checkbox"/>	<input type="checkbox"/>	<input type="checkbox"/>	<input type="checkbox"/>
Doplňkové investiční služby (§ 4 odst. 3)												
a) úschova a správa IN pro zákazníka	<input type="checkbox"/>	<input type="checkbox"/>	<input type="checkbox"/>	<input type="checkbox"/>	<input type="checkbox"/>	<input type="checkbox"/>	<input type="checkbox"/>	<input type="checkbox"/>	<input type="checkbox"/>	<input type="checkbox"/>	<input type="checkbox"/>	<input type="checkbox"/>
b) poskytování úvěru nebo půjčky zákazníkovi	<input type="checkbox"/>	<input type="checkbox"/>	<input type="checkbox"/>	<input type="checkbox"/>	<input type="checkbox"/>	<input type="checkbox"/>	<input type="checkbox"/>	<input type="checkbox"/>	<input type="checkbox"/>	<input type="checkbox"/>	<input type="checkbox"/>	<input type="checkbox"/>
c) poradenská činnost týkající se struktury kapitálu	<input type="checkbox"/>	<input type="checkbox"/>	<input type="checkbox"/>	<input type="checkbox"/>	<input type="checkbox"/>	<input type="checkbox"/>	<input type="checkbox"/>	<input type="checkbox"/>	<input type="checkbox"/>	<input type="checkbox"/>	<input type="checkbox"/>	<input type="checkbox"/>
d) investiční výzkum a finanční analýza	<input type="checkbox"/>	<input type="checkbox"/>	<input type="checkbox"/>	<input type="checkbox"/>	<input type="checkbox"/>	<input type="checkbox"/>	<input type="checkbox"/>	<input type="checkbox"/>	<input type="checkbox"/>	<input type="checkbox"/>	<input type="checkbox"/>	<input type="checkbox"/>
e) devizové služby související s poskytováním investičních služeb	<input type="checkbox"/>	<input type="checkbox"/>	<input type="checkbox"/>	<input type="checkbox"/>	<input type="checkbox"/>	<input type="checkbox"/>	<input type="checkbox"/>	<input type="checkbox"/>	<input type="checkbox"/>	<input type="checkbox"/>	<input type="checkbox"/>	<input type="checkbox"/>
f) služby související s upisováním IN	<input type="checkbox"/>	<input type="checkbox"/>	<input type="checkbox"/>	<input type="checkbox"/>	<input type="checkbox"/>	<input type="checkbox"/>	<input type="checkbox"/>	<input type="checkbox"/>	<input type="checkbox"/>	<input type="checkbox"/>	<input type="checkbox"/>	<input type="checkbox"/>
g) služba obecná investiční službě, která se týká věci, k níž je vztažena hodnota IN dle § 3 odst. 1 písm. g) až k)	<input type="checkbox"/>	<input type="checkbox"/>	<input type="checkbox"/>	<input type="checkbox"/>	<input type="checkbox"/>	<input type="checkbox"/>	<input type="checkbox"/>	<input type="checkbox"/>	<input type="checkbox"/>	<input type="checkbox"/>	<input type="checkbox"/>	<input type="checkbox"/>
Činnost dle směrnice MIFID	<input type="checkbox"/>	<input type="checkbox"/>	<input type="checkbox"/>	<input type="checkbox"/>	<input type="checkbox"/>	<input type="checkbox"/>	<input type="checkbox"/>	<input type="checkbox"/>	<input type="checkbox"/>	<input type="checkbox"/>	<input type="checkbox"/>	<input type="checkbox"/>
Služby hlášení údajů												
a) provozování schváleného systému pro uveřejňování informací (APA)	<input type="checkbox"/>	<input type="checkbox"/>	<input type="checkbox"/>	<input type="checkbox"/>	<input type="checkbox"/>	<input type="checkbox"/>	<input type="checkbox"/>	<input type="checkbox"/>	<input type="checkbox"/>	<input type="checkbox"/>	<input type="checkbox"/>	<input type="checkbox"/>
b) provozování poskytovatele konsolidovaných obchodních informací (CTP)	<input type="checkbox"/>	<input type="checkbox"/>	<input type="checkbox"/>	<input type="checkbox"/>	<input type="checkbox"/>	<input type="checkbox"/>	<input type="checkbox"/>	<input type="checkbox"/>	<input type="checkbox"/>	<input type="checkbox"/>	<input type="checkbox"/>	<input type="checkbox"/>
c) provozování schváleného mechanismu pro hlášení obchodů (ARM)	<input type="checkbox"/>	<input type="checkbox"/>	<input type="checkbox"/>	<input type="checkbox"/>	<input type="checkbox"/>	<input type="checkbox"/>	<input type="checkbox"/>	<input type="checkbox"/>	<input type="checkbox"/>	<input type="checkbox"/>	<input type="checkbox"/>	<input type="checkbox"/>

Přehled činností skutečně vykonávaných

Lynx B.V., organizační složka provádí službu „**execution only**“.

Ekonomická aktivita: Obchodování s cennými papíry a komoditami na burzách



Vysvětlení a informace pro klienta (spotřebitele, zákazníka, disponenta, investora etc.): **Mateřskou společností** je: LYNX B.V., Herengracht 527, 1017 BV Amsterdam, Nizozemské království. LYNX B.V., organizační složka (dále jen „LYNX“) je povinna bezvýhradně plnit a dbát všech schválených nařízení a vnitřních předpisů mateřské společnosti LYNX B.V. se sídlem v Nizozemí, které vychází předpisů Evropské unie (např. MIFID II, AML/CFR, GDPR, ochrana spotřebitele) a nizozemských právních předpisů.

LYNX Česká republika (právní forma: odštěpný závod zahraniční právnické osoby) také musí dbát na dodržování právního řádu České republiky. LYNX je tzv. „**AML povinná osoba**“ dle § 2 odst. 1, písm. b) bod 3 **AML zákona** (tj. zákon č. **253/2008 Sb.**, zákon o některých opatřeních proti legalizaci výnosů z trestné činnosti a financování terorismu), a proto má od Vás povinnost získávat doklady/informace potřebné k AML vyhodnocení a stanovení individuálního rizikového profilu. LYNX musí také mj. postupovat v souladu se **ZPKT** (tj. zákon č. **256/2004 Sb.**, zákon o podnikání na kapitálovém trhu), a proto od Vás vyžaduje a vyhodnocuje informace/dokumenty, které jsou pro naplnění zákona nezbytné; LYNX je povinně uchovávat, vč. záznamů veškeré komunikace (elektronické, telefonické).

LYNX B.V., ORGANIZAČNÍ SLOŽKA

Václavské náměstí 776/10
110 00 Praha 1, Česká republika

T: +420 234 262 500
E: info@lynxbroker.cz

T: 800 877 877 (free)
W: www.lynxbroker.cz

LYNX poskytuje klientům tzv. **smlouvy o finančních službách uzavírané na dálku**, a to v souladu s ust. § 1841 až 1851 zákona č. 89/2012 Sb., občanského zákoníku. Potvrzením, odesláním a odsouhlasením všech požadovaných LYNX i **Interactive Brokers** dokumentů, vč. příloh je smlouva uzavřena.

LYNX má uděleno příslušné povolení na poskytování investičních služeb Českou národní bankou, se sídlem Na Příkopě 28, 115 03 Praha, ČR, bližší informace naleznete na: www.cnb.cz.

LYNX neposkytuje investiční službu investiční poradenství.

LYNX:

- neobhospodařuje přímo majetek pro klienty;
- zajišťuje před-akceptaci klientů a otevření majetkového účtu (dále jen „účtu“) u společnosti Interactive Brokers, na jejíž platformě klienti bez jakéhokoli zásahu LYNX obchodují.

Přijímání pobídek umožňuje LYNX poskytovat klientovi **kvalitnější služby** oproti situaci, kdy by tyto pobídky nepřijímal. Za kvalitnější služby je považováno zejména usnadnění zadávání pokynů k nákupu či prodeji finančního nástroje ze strany klienta a poskytování aktuálních informací a analýz o kapitálových trzích; LYNX zároveň prohlašuje, že hrazení pobídek ze strany klienta nikterak neovlivňuje jednání LYNX, jenž je vždy v nejlepším zájmu klienta a s odbornou péčí.

Pro naplnění právních předpisů má LYNX představenstvem LYNX B.V. schválená a implementována různá vnitřní pravidla, např. Etický kodex, AML/CDD politiku, tj. prevence praní špinavých peněz/financování terorismu, pravidla k ochraně spotřebitele, ochraně investora a ochraně osobních údajů, pravidla pro monitoring transakcí klientů i zaměstnanců, má dále implementována **povinnou mlčenlivost** pro zaměstnance LYNX, **pravidla k předcházení střetům zájmů** atp.; v neposlední řadě LYNX má implementována kontrolní funkci (např. **Compliance** aj.).

Bližší informace k legislativním povinnostem, které jsou na LYNX kladeny a další užitečná informační memoranda naleznete na našich webových stránkách www.lynxbroker.cz nebo také v sekci „Dokumenty“ zde: <https://www.lynxbroker.cz/dokumenty/>.

Prohlášení o ochraně osobních údajů je k dispozici zde: <https://www.lynxbroker.cz/ochrana-osobnich-udaju/>

Tento dokument se řídí právními předpisy České republiky.

LYNX si vyhrazuje právo průběžné aktualizace tohoto dokumentu.

Klasifikace informací: veřejný dokument
Datum aktualizace: 5.4.2022

Autorské právo: Není dovoleno tento dokument společnosti LYNX kopírovat, stahovat nebo jakýmkoliv způsobem zveřejňovat, distribuovat nebo reprodukovat bez předchozího písemného souhlasu LYNX nebo souhlasu oprávněné osoby. Tento dokument si můžete vytisknout a/nebo stáhnout pouze pro vlastní potřebu. Bez předchozího písemného souhlasu společnosti LYNX není dovoleno poskytovat odkaz na webové stránky společnosti LYNX

LYNX B.V., ORGANIZAČNÍ SLOŽKA

Václavské náměstí 776/10
110 00 Praha 1, Česká republika

T: +420 234 262 500
E: info@lynxbroker.cz

T: 800 877 877 (free)
W: www.lynxbroker.cz