

INFORMAČNÍ POVINNOST

ke dni 30.09.2022

Informační povinnost obchodníka s cennými papíry dle ustanovení §16 a §16b zákona č. 256/2004 Sb., o podnikání na kapitálovém trhu, v platném znění (dále jen „ZPKT“) týkající se údajů o druzích a rozsahu poskytnutých investičních služeb a údajů o OTC obchodech s akciemi. Uveřejňování údajů o druzích a rozsahu poskytnutých investičních služeb je blíže upraveno ve vyhlášce č. 163/2014 Sb., vyhláška o výkonu činnosti bank, spořitelních a úvěrních družstev a obchodníků s cennými papíry v platném znění a v [úředním sdělení ČNB](#) ze dne 18. září 2014.

Údaje o Lynx B.V., organizační složka

Obchodní firma:	Lynx B.V., organizační složka
Právní forma:	odštěpný závod zahraniční právnické osoby
Sídlo:	Václavské náměstí 776/10, 110 00 Praha 1, Česká republika
Detailované pracoviště:	Za Hanspaulkou 879/8, Dejvice, 160 00 Praha 6, Česká republika
Identifikační číslo:	02451778
Obchodní rejstřík:	zapsána v obchodním rejstříku vedeném Městským soudem v Praze, oddíl A, vložka č. 76398
Datum zápisu do OR:	18. prosince 2013
Předmět podnikání:	Poskytování hlavních investičních služeb dle § 4 odst. 2 ZPKT.

Vlastnická struktura

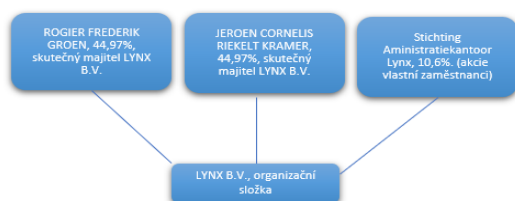

Organizační struktura (všeobecně)

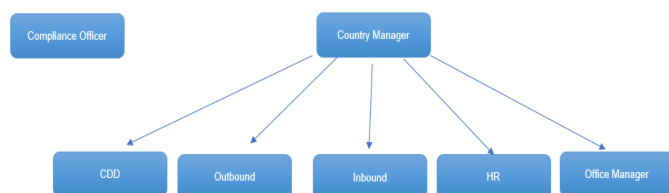

Vedení Lynx B.V., organizační složka je přímo zodpovědné vůči **zřizovateli Lynx B.V. se sídlem Herengracht 527, 1017 BV Amsterdam, Nizozemské království**, zapsaném v podnikatelském obchodním rejstříku Obchodní komory (Kamer van Koophandel) v Amsterdamu, spis. zn. KvK 34253246. Lynx B.V., organizační složka má aktuálně 31,1 FTE.

Údaje o vedoucím organizační složky (Country Manager)

Ing. Jonáš Mlýnek

Tuto funkci vykonává p. Jonáš Mlýnek, který působil i jako Marketing Manager. Jonáš Mlýnek vystudoval VŠE v Praze, má různé profesní certifikace a úspěšně složil zkoušku CFA Level 1.

LYNX B.V., ORGANIZAČNÍ SLOŽKA

Václavské náměstí 776/10
110 00 Praha 1, Česká republika

T: +420 234 262 500
E: info@lynxbroker.cz

T: 800 877 877 (free)
W: www.lynxbroker.cz

Činnosti Lynx B.V., organizační složka

Společnost Lynx B.V. je jako zahraniční osoba, která má sídlo v jiném členském státě Evropské unie a povolení orgánu dohledu tohoto státu k poskytování investičních služeb, podle § 24 odst. 1 ZPKT oprávněna poskytovat investiční služby v České republice prostřednictvím odštěpného závodu v následujícím rozsahu:

Zákon č. 256/2004 Sb. o podnikání na kapitálovém trhu	Investiční nástroje (§ 3 odst. 1)											
	a) investiční CP	b) CP kolektivního investování	c) nástroje peněžního trhu	d) deriváty podle § 3 odst. 1 písm. d)	e) deriváty podle § 3 odst. 1 písm. e)	f) deriváty podle § 3 odst. 1 písm. f)	g) deriváty podle § 3 odst. 1 písm. g)	h) deriváty podle § 3 odst. 1 písm. h)	i) deriváty podle § 3 odst. 1 písm. i)	j) deriváty podle § 3 odst. 1 písm. j)	k) deriváty podle § 3 odst. 1 písm. k)	l) povoleny na emise státních dluhových papírů
Hlavní investiční služby (§ 4 odst. 2)												
a) přijímání a předávání pokynů týkajících se IN	<input checked="" type="checkbox"/>	<input checked="" type="checkbox"/>	<input checked="" type="checkbox"/>	<input checked="" type="checkbox"/>	<input checked="" type="checkbox"/>	<input checked="" type="checkbox"/>	<input checked="" type="checkbox"/>	<input checked="" type="checkbox"/>	<input checked="" type="checkbox"/>	<input checked="" type="checkbox"/>	<input checked="" type="checkbox"/>	<input checked="" type="checkbox"/>
b) provádění pokynů týkajících se IN na účet zákazníka	<input checked="" type="checkbox"/>	<input checked="" type="checkbox"/>	<input checked="" type="checkbox"/>	<input checked="" type="checkbox"/>	<input checked="" type="checkbox"/>	<input checked="" type="checkbox"/>	<input checked="" type="checkbox"/>	<input checked="" type="checkbox"/>	<input checked="" type="checkbox"/>	<input checked="" type="checkbox"/>	<input checked="" type="checkbox"/>	<input checked="" type="checkbox"/>
c) obchodování s investičními nástroji na vlastní účet	<input type="checkbox"/>	<input type="checkbox"/>	<input type="checkbox"/>	<input type="checkbox"/>	<input type="checkbox"/>	<input type="checkbox"/>	<input type="checkbox"/>	<input type="checkbox"/>	<input type="checkbox"/>	<input type="checkbox"/>	<input type="checkbox"/>	<input type="checkbox"/>
d) obhospodařování majetku zákazníka	<input type="checkbox"/>	<input type="checkbox"/>	<input type="checkbox"/>	<input type="checkbox"/>	<input type="checkbox"/>	<input type="checkbox"/>	<input type="checkbox"/>	<input type="checkbox"/>	<input type="checkbox"/>	<input type="checkbox"/>	<input type="checkbox"/>	<input type="checkbox"/>
e) investiční poradenství týkající se IN	<input type="checkbox"/>	<input type="checkbox"/>	<input type="checkbox"/>	<input type="checkbox"/>	<input type="checkbox"/>	<input type="checkbox"/>	<input type="checkbox"/>	<input type="checkbox"/>	<input type="checkbox"/>	<input type="checkbox"/>	<input type="checkbox"/>	<input type="checkbox"/>
f) provozování mnohostranného obchodního systému	<input type="checkbox"/>	<input type="checkbox"/>	<input type="checkbox"/>	<input type="checkbox"/>	<input type="checkbox"/>	<input type="checkbox"/>	<input type="checkbox"/>	<input type="checkbox"/>	<input type="checkbox"/>	<input type="checkbox"/>	<input type="checkbox"/>	<input type="checkbox"/>
g) provozování organizovaného obchodního systému	<input type="checkbox"/>	<input type="checkbox"/>	<input type="checkbox"/>	<input type="checkbox"/>	<input type="checkbox"/>	<input type="checkbox"/>	<input type="checkbox"/>	<input type="checkbox"/>	<input type="checkbox"/>	<input type="checkbox"/>	<input type="checkbox"/>	<input type="checkbox"/>
h) upisování nebo umístování IN se závazkem jejich upsání	<input type="checkbox"/>	<input type="checkbox"/>	<input type="checkbox"/>	<input type="checkbox"/>	<input type="checkbox"/>	<input type="checkbox"/>	<input type="checkbox"/>	<input type="checkbox"/>	<input type="checkbox"/>	<input type="checkbox"/>	<input type="checkbox"/>	<input type="checkbox"/>
i) umístování IN bez závazku jejich upsání	<input type="checkbox"/>	<input type="checkbox"/>	<input type="checkbox"/>	<input type="checkbox"/>	<input type="checkbox"/>	<input type="checkbox"/>	<input type="checkbox"/>	<input type="checkbox"/>	<input type="checkbox"/>	<input type="checkbox"/>	<input type="checkbox"/>	<input type="checkbox"/>
Doplňkové investiční služby (§ 4 odst. 3)												
a) úschova a správa IN pro zákazníka	<input type="checkbox"/>	<input type="checkbox"/>	<input type="checkbox"/>	<input type="checkbox"/>	<input type="checkbox"/>	<input type="checkbox"/>	<input type="checkbox"/>	<input type="checkbox"/>	<input type="checkbox"/>	<input type="checkbox"/>	<input type="checkbox"/>	<input type="checkbox"/>
b) poskytování úvěru nebo půjčky zákazníkovi	<input type="checkbox"/>	<input type="checkbox"/>	<input type="checkbox"/>	<input type="checkbox"/>	<input type="checkbox"/>	<input type="checkbox"/>	<input type="checkbox"/>	<input type="checkbox"/>	<input type="checkbox"/>	<input type="checkbox"/>	<input type="checkbox"/>	<input type="checkbox"/>
c) poradenská činnost týkající se struktury kapitálu	<input type="checkbox"/>	<input type="checkbox"/>	<input type="checkbox"/>	<input type="checkbox"/>	<input type="checkbox"/>	<input type="checkbox"/>	<input type="checkbox"/>	<input type="checkbox"/>	<input type="checkbox"/>	<input type="checkbox"/>	<input type="checkbox"/>	<input type="checkbox"/>
d) investiční výzkum a finanční analýza	<input type="checkbox"/>	<input type="checkbox"/>	<input type="checkbox"/>	<input type="checkbox"/>	<input type="checkbox"/>	<input type="checkbox"/>	<input type="checkbox"/>	<input type="checkbox"/>	<input type="checkbox"/>	<input type="checkbox"/>	<input type="checkbox"/>	<input type="checkbox"/>
e) devizové služby související s poskytováním investičních služeb	<input type="checkbox"/>	<input type="checkbox"/>	<input type="checkbox"/>	<input type="checkbox"/>	<input type="checkbox"/>	<input type="checkbox"/>	<input type="checkbox"/>	<input type="checkbox"/>	<input type="checkbox"/>	<input type="checkbox"/>	<input type="checkbox"/>	<input type="checkbox"/>
f) služby související s upisováním IN	<input type="checkbox"/>	<input type="checkbox"/>	<input type="checkbox"/>	<input type="checkbox"/>	<input type="checkbox"/>	<input type="checkbox"/>	<input type="checkbox"/>	<input type="checkbox"/>	<input type="checkbox"/>	<input type="checkbox"/>	<input type="checkbox"/>	<input type="checkbox"/>
g) služba obdobná investiční službě, která se týká věci, k níž je vztažena hodnota IN dle § 3 odst. 1 písm. g) až k)	<input type="checkbox"/>	<input type="checkbox"/>	<input type="checkbox"/>	<input type="checkbox"/>	<input type="checkbox"/>	<input type="checkbox"/>	<input type="checkbox"/>	<input type="checkbox"/>	<input type="checkbox"/>	<input type="checkbox"/>	<input type="checkbox"/>	<input type="checkbox"/>
Činnosti dle směrnice MiFID	<input type="checkbox"/>	<input type="checkbox"/>	<input type="checkbox"/>	<input type="checkbox"/>	<input type="checkbox"/>	<input type="checkbox"/>	<input type="checkbox"/>	<input type="checkbox"/>	<input type="checkbox"/>	<input type="checkbox"/>	<input type="checkbox"/>	<input type="checkbox"/>
Služby hlášení údajů												
a) provozování schváleného systému pro uveřejňování informací (APA)	<input type="checkbox"/>	<input type="checkbox"/>	<input type="checkbox"/>	<input type="checkbox"/>	<input type="checkbox"/>	<input type="checkbox"/>	<input type="checkbox"/>	<input type="checkbox"/>	<input type="checkbox"/>	<input type="checkbox"/>	<input type="checkbox"/>	<input type="checkbox"/>
b) provozování poskytovatele konsolidovaných obchodních informací (CTP)	<input type="checkbox"/>	<input type="checkbox"/>	<input type="checkbox"/>	<input type="checkbox"/>	<input type="checkbox"/>	<input type="checkbox"/>	<input type="checkbox"/>	<input type="checkbox"/>	<input type="checkbox"/>	<input type="checkbox"/>	<input type="checkbox"/>	<input type="checkbox"/>
c) provozování schváleného mechanismu pro hlášení obchodů (ARM)	<input type="checkbox"/>	<input type="checkbox"/>	<input type="checkbox"/>	<input type="checkbox"/>	<input type="checkbox"/>	<input type="checkbox"/>	<input type="checkbox"/>	<input type="checkbox"/>	<input type="checkbox"/>	<input type="checkbox"/>	<input type="checkbox"/>	<input type="checkbox"/>

Přehled činností skutečně vykonávaných

Lynx B.V., organizační složka provádí službu „**execution only**“.

Ekonomická aktivita: Obchodování s cennými papíry a komoditami na burzách.

i Vysvětlení a detailnější informace pro klienta (spotřebitele, zákazníka, disponenta, investora etc.): **Mateřskou společností** je: LYNX B.V., Herengracht 527, 1017 BV Amsterdam, Nizozemské království. LYNX B.V., organizační složka (dále jen „**LYNX**“) je povinna bezvýhradně plnit a dbát všech schválených nařízení a vnitřních předpisů mateřské společnosti LYNX B.V. se sídlem v Nizozemí, které vychází z předpisů Evropské unie (např. MiFID II, AML/CFT, GDPR, ochrana spotřebitele) a nizozemských právních předpisů.

LYNX Česká republika (právní forma: odštěpný závod zahraniční právnické osoby) také musí dbát na dodržování právního řádu České republiky. LYNX je tzv. „**AML povinná osoba**“ dle § 2 odst. 1, písm. b) bod 3 **AML zákona** (tj. zákon č. **253/2008 Sb.**, zákon o některých opatřeních proti legalizaci výnosů z trestné činnosti a financování terorismu, v platném znění), a proto má od Vás povinnost získávat doklady/informace potřebné k AML vyhodnocení a stanovení individuálního rizikového profilu. LYNX musí také mj. postupovat v souladu se **ZPKT** (tj. zákon č. **256/2004 Sb.**, zákon o podnikání na kapitálovém trhu, v platném znění), a proto od Vás vyžaduje a vyhodnocuje informace/dokumenty, které jsou pro naplnění ZPKT nezbytné; **LYNX informace a dokumenty povinně uchovává, vč. záznamů veškeré komunikace (elektronické, telefonické).**



LYNX poskytuje klientům tzv. **smlouvy o finančních službách uzavírané na dálku**, a to v souladu s ust. § 1841 až 1851 zákona č. 89/2012 Sb., občanského zákoníku. Potvrzením, odesláním a odsouhlasením všech požadovaných LYNX i Interactive Brokers dokumentů, vč. příloh je smlouva uzavřena. LYNX má uděleno příslušné povolení na poskytování investičních služeb Českou národní bankou, se sídlem Na Příkopě 28, 115 03 Praha, ČR, bližší informace naleznete na: www.cnb.cz. LYNX je veden v Seznamu regulovaných a registrovaných subjektů finančního trhu.

LYNX neposkytuje investiční službu investiční poradenství. Informace, které uvádíme na našich webových stránkách, tj. <https://www.lynxbroker.cz/> jsou vydány výlučně pro veřejnost a nepředstavují tak investiční poradenství nebo investiční doporučení poskytnuté společností LYNX zákazníkům, tj. investorům a potenciálním investorům, nebo zmocněným zástupcům investorů či potenciálních investorů (dále jen „investoři“). Cílovým trhem je investor retailový, privátní a korporátní. Upozorňujeme investory, že před rozhodnutím investovat do investičních produktů by měli **věnovat zvýšenou pozornost rizikům**, která jsou s nimi spojena. LYNX při koncipování a aktualizaci svých webových stránek vynakládá veškeré možné úsilí, péči a vychází z důvěryhodných zdrojů (např. z informací ze skupiny LYNX B.V.), přesto však nemůže zaručit přesnost, úplnost a včasnost poskytnutých informací. Využíváte-li námi poskytnuté informace bez jejich ověření nebo jako investiční poradenství nebo investiční doporučení, činíte tak z vlastního uvážení, na vlastní náklady a riziko. **Pokud konkrétní investiční produkt a rizika s ním spojená neznáte, neinvestujte do něj.** Výše uvedené má pouze informativní charakter a nelze odvodit žádné právní nároky. LYNX neposkytuje právní ani daňové poradenství.

LYNX: neobhospodařuje přímo majetek pro klienty; je introducing broker; zajišťuje před-akceptaci klientů a otevření majetkového účtu (dále jen „**úctu**“) u společnosti Interactive Brokers (dále jen „**IB**“); na platformě LYNX, IB klienti bez jakéhokoli zásahu LYNX obchodují.

Věnujte prosím pozornost smluvní dokumentaci LYNX i IB, která je také k dispozici na <https://www.lynxbroker.cz/>

Přijímání pobídek umožňuje LYNX poskytovat klientovi **kvalitnější služby** oproti situaci, kdy by tyto pobídky nepřijímal. Za kvalitnější služby je považováno zejména usnadnění zadávání pokynů k nákupu či prodeji finančního nástroje ze strany klienta a poskytování aktuálních informací a analýz o kapitálových trzích; LYNX zároveň prohlašuje, že hrazení pobídek ze strany klienta nikterak neovlivňuje jednání LYNX, jenž je vždy v nejlepším zájmu klienta a s odbornou péčí.

Pro naplnění právních předpisů má LYNX představenstvem LYNX B.V. schválená a implementována různá vnitřní pravidla, např. Etický kodex, AML/CDD politiku, tj. prevence praní špinavých peněz/financování terorismu, pravidla k ochraně spotřebitele, ochraně investora a ochraně osobních údajů, pravidla pro monitoring transakcí klientů i zaměstnanců, má dále implementována povinnou mlčenlivost pro zaměstnance LYNX, pravidla k předcházení střetům zájmů atp.; v neposlední řadě LYNX má implementována kontrolní funkci (např. **Compliance** aj.).

Bližší informace k legislativním povinnostem, které jsou na LYNX kladeny a další užitečná informační memoranda naleznete na našich webových stránkách www.lynxbroker.cz nebo také v sekci „Dokumenty“ zde: <https://www.lynxbroker.cz/dokumenty/>.

Prohlášení o ochraně osobních údajů je k dispozici zde: <https://www.lynxbroker.cz/ochrana-osobnich-udaju/>

Tento dokument se řídí právními předpisy České republiky.

LYNX si vyhrazuje právo průběžné aktualizace tohoto dokumentu.

Klasifikace informací: veřejný dokument
Datum aktualizace: 7.10.2022

Autorské právo: Není dovoleno tento dokument společnosti LYNX kopírovat, stahovat nebo jakýmkoliv způsobem zveřejňovat, distribuovat nebo reprodukovat bez předchozího písemného souhlasu LYNX nebo souhlasu oprávněné osoby. Tento dokument si můžete vytisknout a/nebo stáhnout pouze pro vlastní potřebu. Bez předchozího písemného souhlasu společnosti LYNX není dovoleno poskytovat odkaz na webové stránky společnosti LYNX

LYNX B.V., ORGANIZAČNÍ SLOŽKA

Václavské náměstí 776/10
110 00 Praha 1, Česká republika

T: +420 234 262 500
E: info@lynxbroker.cz

T: 800 877 877 (free)
W: www.lynxbroker.cz