

INFORMAČNÍ POVINNOST

ke dni 31.12.2021

Informační povinnost obchodníka s cennými papíry dle ustanovení § 16b zákona č. 256/2004 Sb., o podnikání na kapitálovém trhu, v platném znění (dále jen „[ZPKT](#)“) týkající se údajů o druzích a rozsahu poskytnutých investičních služeb a údajů o OTC obchodech s akciemi. Uveřejňování údajů o druzích a rozsahu poskytnutých investičních služeb je blíže upraveno ve vyhlášce č. [163/2014 Sb.](#), resp. její příloze č. 12 a v [úředním sdělení ČNB](#) ze dne 18. září 2014.

Údaje o Lynx B.V., organizační složka

| | |
|-------------------------|---|
| Obchodní firma: | Lynx B.V., organizační složka |
| Právní forma: | odštěpný závod zahraniční právnické osoby |
| Sídlo: | Václavské náměstí 776/10, 110 00 Praha 1, ČR |
| Detailované pracoviště: | Za Hanspaulkou 879/8, Dejvice, 160 00 Praha 6, Česká republika |
| Identifikační číslo: | 02451778 |
| Obchodní rejstřík: | zapsána v obchodním rejstříku vedeném Městským soudem v Praze, oddíl A, vložka č. 76398 |
| Datum zápisu do OR: | 18. prosince 2013 |

Vlastnická struktura

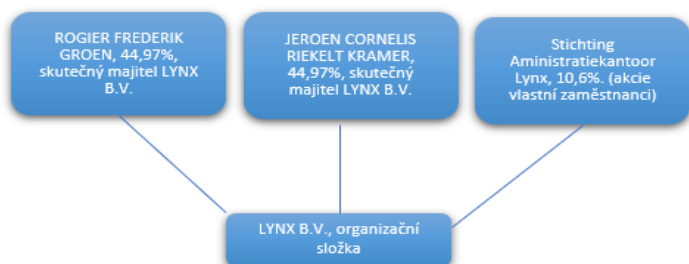

Organizační struktura

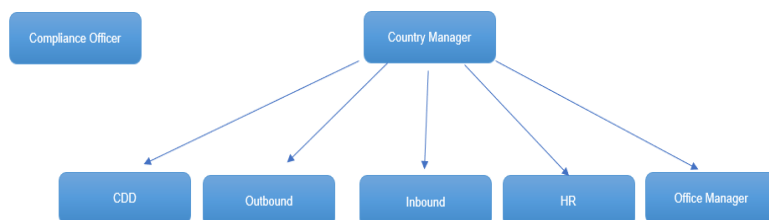

Vedení Lynx B.V., organizační složka je přímo zodpovědné vůči zřizovateli Lynx B.V. se sídlem Herengracht 527, 1017CB Amsterdam, Nizozemské království, zapsaném v podnikatelském obchodním rejstříku Obchodní komory (Kamer von Koophandel) v Amsterdamu, spis. zn. KvK 34253246. Lynx B.V., organizační složka má **29** zaměstnanců.

Údaje o vedoucím organizační složky (Country Manager)

Ing. Jonáš Mlýnek

Tuto funkci vykonává p. Jonáš Mlýnek od 1.11.2013. Od roku 2012 působil v Lynx B.V., organizační složka na pozici Account Manager. Do roku 2013 působil jako Marketing Manager. Jonáš Mlýnek vystudoval VŠE v Praze, má také profesní certifikace a úspěšně složil zkoušku CFA Level 1.

Činnosti Lynx B.V., organizační složka

Společnost Lynx B.V. je jako zahraniční osoba, která má sídlo v jiném členském státě Evropské unie a povolení orgánu dohledu tohoto státu k poskytování investičních služeb, podle § 24 odst. 1 ZPKT oprávněna poskytovat investiční služby v České republice prostřednictvím organizační složky v následujícím rozsahu:



Povolené činnosti k 08.10.2021

Podjekt: Lynx B.V., organizační složka

Platná pro zam: Česká republika

| Zákon č. 256/2004 Sb. o podnikání na kapitálovém trhu | Investiční nástroje (§ 3 odst. 1) | | | | | | | | | | | |
|---|-----------------------------------|--------------------------------|----------------------------|--|--|--|--|--|--|--|--|--|
| | a) investiční CP | b) CP kolektivního investování | c) nástroje peněžního trhu | d) deriváty podle § 3 odst. 1 písm. d) | e) deriváty podle § 3 odst. 1 písm. e) | f) deriváty podle § 3 odst. 1 písm. f) | g) deriváty podle § 3 odst. 1 písm. g) | h) deriváty podle § 3 odst. 1 písm. h) | i) deriváty podle § 3 odst. 1 písm. i) | j) deriváty podle § 3 odst. 1 písm. j) | k) deriváty podle § 3 odst. 1 písm. k) | l) poskytnutí na emise státních dluhových papírů |
| Hlavní investiční služby (§ 4 odst. 2) | | | | | | | | | | | | |
| a) přijímání a předávání pokynů týkajících se IN | <input type="checkbox"/> | <input type="checkbox"/> | <input type="checkbox"/> | <input type="checkbox"/> | <input type="checkbox"/> | <input type="checkbox"/> | <input type="checkbox"/> | <input type="checkbox"/> | <input type="checkbox"/> | <input type="checkbox"/> | <input type="checkbox"/> | <input type="checkbox"/> |
| b) provádění pokynů týkajících se IN na účet zákazníka | <input type="checkbox"/> | <input type="checkbox"/> | <input type="checkbox"/> | <input type="checkbox"/> | <input type="checkbox"/> | <input type="checkbox"/> | <input type="checkbox"/> | <input type="checkbox"/> | <input type="checkbox"/> | <input type="checkbox"/> | <input type="checkbox"/> | <input type="checkbox"/> |
| c) obchodování s investičními nástroji na vlastní účet | <input type="checkbox"/> | <input type="checkbox"/> | <input type="checkbox"/> | <input type="checkbox"/> | <input type="checkbox"/> | <input type="checkbox"/> | <input type="checkbox"/> | <input type="checkbox"/> | <input type="checkbox"/> | <input type="checkbox"/> | <input type="checkbox"/> | <input type="checkbox"/> |
| d) obhospodařování majetku zákazníka | <input type="checkbox"/> | <input type="checkbox"/> | <input type="checkbox"/> | <input type="checkbox"/> | <input type="checkbox"/> | <input type="checkbox"/> | <input type="checkbox"/> | <input type="checkbox"/> | <input type="checkbox"/> | <input type="checkbox"/> | <input type="checkbox"/> | <input type="checkbox"/> |
| e) investiční poradenství týkající se IN | <input type="checkbox"/> | <input type="checkbox"/> | <input type="checkbox"/> | <input type="checkbox"/> | <input type="checkbox"/> | <input type="checkbox"/> | <input type="checkbox"/> | <input type="checkbox"/> | <input type="checkbox"/> | <input type="checkbox"/> | <input type="checkbox"/> | <input type="checkbox"/> |
| f) provozování mnohostranného obchodního systému | <input type="checkbox"/> | <input type="checkbox"/> | <input type="checkbox"/> | <input type="checkbox"/> | <input type="checkbox"/> | <input type="checkbox"/> | <input type="checkbox"/> | <input type="checkbox"/> | <input type="checkbox"/> | <input type="checkbox"/> | <input type="checkbox"/> | <input type="checkbox"/> |
| g) provozování organizovaného obchodního systému | <input type="checkbox"/> | <input type="checkbox"/> | <input type="checkbox"/> | <input type="checkbox"/> | <input type="checkbox"/> | <input type="checkbox"/> | <input type="checkbox"/> | <input type="checkbox"/> | <input type="checkbox"/> | <input type="checkbox"/> | <input type="checkbox"/> | <input type="checkbox"/> |
| h) upisování nebo umístování IN se závazkem jejich upsání | <input type="checkbox"/> | <input type="checkbox"/> | <input type="checkbox"/> | <input type="checkbox"/> | <input type="checkbox"/> | <input type="checkbox"/> | <input type="checkbox"/> | <input type="checkbox"/> | <input type="checkbox"/> | <input type="checkbox"/> | <input type="checkbox"/> | <input type="checkbox"/> |
| i) umístování IN bez závazku jejich upsání | <input type="checkbox"/> | <input type="checkbox"/> | <input type="checkbox"/> | <input type="checkbox"/> | <input type="checkbox"/> | <input type="checkbox"/> | <input type="checkbox"/> | <input type="checkbox"/> | <input type="checkbox"/> | <input type="checkbox"/> | <input type="checkbox"/> | <input type="checkbox"/> |
| Doplňkové investiční služby (§ 4 odst. 3) | | | | | | | | | | | | |
| a) úschova a správa IN pro zákazníka | <input type="checkbox"/> | <input type="checkbox"/> | <input type="checkbox"/> | <input type="checkbox"/> | <input type="checkbox"/> | <input type="checkbox"/> | <input type="checkbox"/> | <input type="checkbox"/> | <input type="checkbox"/> | <input type="checkbox"/> | <input type="checkbox"/> | <input type="checkbox"/> |
| b) poskytování úvěru nebo půjčky zákazníkovi | <input type="checkbox"/> | <input type="checkbox"/> | <input type="checkbox"/> | <input type="checkbox"/> | <input type="checkbox"/> | <input type="checkbox"/> | <input type="checkbox"/> | <input type="checkbox"/> | <input type="checkbox"/> | <input type="checkbox"/> | <input type="checkbox"/> | <input type="checkbox"/> |
| c) poradenská činnost týkající se struktury kapitálu | <input type="checkbox"/> | <input type="checkbox"/> | <input type="checkbox"/> | <input type="checkbox"/> | <input type="checkbox"/> | <input type="checkbox"/> | <input type="checkbox"/> | <input type="checkbox"/> | <input type="checkbox"/> | <input type="checkbox"/> | <input type="checkbox"/> | <input type="checkbox"/> |
| d) investiční výzkum a finanční analýza | <input type="checkbox"/> | <input type="checkbox"/> | <input type="checkbox"/> | <input type="checkbox"/> | <input type="checkbox"/> | <input type="checkbox"/> | <input type="checkbox"/> | <input type="checkbox"/> | <input type="checkbox"/> | <input type="checkbox"/> | <input type="checkbox"/> | <input type="checkbox"/> |
| e) devizové služby související s poskytováním investičních služeb | <input type="checkbox"/> | <input type="checkbox"/> | <input type="checkbox"/> | <input type="checkbox"/> | <input type="checkbox"/> | <input type="checkbox"/> | <input type="checkbox"/> | <input type="checkbox"/> | <input type="checkbox"/> | <input type="checkbox"/> | <input type="checkbox"/> | <input type="checkbox"/> |
| f) služby související s upisováním IN | <input type="checkbox"/> | <input type="checkbox"/> | <input type="checkbox"/> | <input type="checkbox"/> | <input type="checkbox"/> | <input type="checkbox"/> | <input type="checkbox"/> | <input type="checkbox"/> | <input type="checkbox"/> | <input type="checkbox"/> | <input type="checkbox"/> | <input type="checkbox"/> |
| g) služba obecná investiční službě, která se týká věci, k níž je vztážena hodnota IN dle § 3 odst. 1 písm. g) až k) | <input type="checkbox"/> | <input type="checkbox"/> | <input type="checkbox"/> | <input type="checkbox"/> | <input type="checkbox"/> | <input type="checkbox"/> | <input type="checkbox"/> | <input type="checkbox"/> | <input type="checkbox"/> | <input type="checkbox"/> | <input type="checkbox"/> | <input type="checkbox"/> |
| Činnost dle směrnice MIFID | <input type="checkbox"/> | <input type="checkbox"/> | <input type="checkbox"/> | <input type="checkbox"/> | <input type="checkbox"/> | <input type="checkbox"/> | <input type="checkbox"/> | <input type="checkbox"/> | <input type="checkbox"/> | <input type="checkbox"/> | <input type="checkbox"/> | <input type="checkbox"/> |
| Služby hlášení údajů | | | | | | | | | | | | |
| a) provozování schváleného systému pro uveřejňování informací (APA) | <input type="checkbox"/> | <input type="checkbox"/> | <input type="checkbox"/> | <input type="checkbox"/> | <input type="checkbox"/> | <input type="checkbox"/> | <input type="checkbox"/> | <input type="checkbox"/> | <input type="checkbox"/> | <input type="checkbox"/> | <input type="checkbox"/> | <input type="checkbox"/> |
| b) provozování poskytovatele konsolidovaných obchodních informací (CTP) | <input type="checkbox"/> | <input type="checkbox"/> | <input type="checkbox"/> | <input type="checkbox"/> | <input type="checkbox"/> | <input type="checkbox"/> | <input type="checkbox"/> | <input type="checkbox"/> | <input type="checkbox"/> | <input type="checkbox"/> | <input type="checkbox"/> | <input type="checkbox"/> |
| c) provozování schváleného mechanismu pro hlášení obchodů (ARM) | <input type="checkbox"/> | <input type="checkbox"/> | <input type="checkbox"/> | <input type="checkbox"/> | <input type="checkbox"/> | <input type="checkbox"/> | <input type="checkbox"/> | <input type="checkbox"/> | <input type="checkbox"/> | <input type="checkbox"/> | <input type="checkbox"/> | <input type="checkbox"/> |

Přehled činností skutečně vykonávaných

Lynx B.V., organizační složka provádí službu „execution only“.

Ekonomická aktivita: Obchodování s cennými papíry a komoditami na burzách



Vysvětlení a informace pro klienta (spotřebitele, zákazníka, disponenta, investora etc.): **Mateřskou společností** je: LYNX B.V., Herengracht 527, 1017 BV Amsterdam, Nizozemské království. LYNX B.V., organizační složka (dále jen „LYNX“) je povinna bezvýhradně plnit a dbát všech schválených nařízení a vnitřních předpisů mateřské společnosti LYNX B.V. se sídlem v Nizozemí, které vychází předpisů Evropské unie (např. MIFID II, AML/CFR, GDPR, ochrana spotřebitele) a nizozemských právních předpisů.

LYNX Česká republika (právní forma: odštěpný závod zahraniční právnické osoby) také musí dbát na dodržování právního řádu České republiky. LYNX je tzv. „**AML povinná osoba**“ dle § 2 odst. 1, písm. b) bod 3 **AML zákona** (tj. zákon č. **253/2008 Sb.**, zákon o některých opatřeních proti legalizaci výnosů z trestné činnosti a financování terorismu), a proto má od Vás povinnost získávat doklady/informace potřebné k AML vyhodnocení a stanovení individuálního rizikového profilu. LYNX musí také mj. postupovat v souladu se **ZPKT** (tj. zákon č. **256/2004 Sb.**, zákon o podnikání na kapitálovém trhu), a proto od Vás vyžaduje a vyhodnocuje informace/dokumenty, které jsou pro naplnění zákona nezbytné; LYNX je povinně uchovávat, vč. záznamů veškeré komunikace (elektronické, telefonické).

LYNX B.V., ORGANIZAČNÍ SLOŽKA

Václavské náměstí 776/10
110 00 Praha 1, Česká republika

T: +420 234 262 500
E: info@lynxbroker.cz

T: 800 877 877 (free)
W: www.lynxbroker.cz

LYNX poskytuje klientům tzv. **smlouvy o finančních službách uzavírané na dálku**, a to v souladu s ust. § 1841 až 1851 zákona č. 89/2012 Sb., občanského zákoníku. Potvrzením, odesláním a odsouhlasením všech požadovaných LYNX i Interactive Brokers dokumentů, vč. příloh je smlouva uzavřena. LYNX má uděleno příslušné povolení na poskytování investičních služeb Českou národní bankou, se sídlem Na Příkopě 28, 115 03 Praha, ČR, bližší informace naleznete na: www.cnb.cz.

LYNX neposkytuje investiční službu investiční poradenství. LYNX neobhospodařuje přímo majetek pro klienty; zajišťuje před-akceptaci klientů a otevření majetkového účtu (dále jen „úctu“) u společnosti Interactive Brokers, na jejíž platformě klienti bez jakéhokoli zásahu LYNX obchodují.

Přijímání pobídek umožňuje LYNX poskytovat klientovi kvalitnější služby oproti situaci, kdy by tyto pobídky nepřijímal. Za kvalitnější služby je považováno zejména usnadnění zadávání pokynů k nákupu či prodeji finančního nástroje ze strany klienta a poskytování aktuálních informací a analýz o kapitálových trzích; LYNX zároveň prohlašuje, že hrazení pobídek ze strany klienta nikterak neovlivňuje jednání LYNX, jenž je vždy v nejlepším zájmu klienta a s odbornou péčí.

Pro naplnění právních předpisů má LYNX představenstvem LYNX B.V. schválená a implementována různá vnitřní pravidla, např. Etický kodex, AML/CDD politiku, tj. prevence praní špinavých peněz/financování terorismu, pravidla k ochraně spotřebitele, ochraně investora a ochraně osobních údajů, pravidla pro monitoring transakcí klientů i zaměstnanců, má dále implementována povinnou mlčenlivost pro zaměstnance LYNX, pravidla k předcházení střetům zájmů atp.; v neposlední řadě LYNX má implementována kontrolní funkci (např. **Compliance** aj.).

Bližší informace k legislativním povinnostem, které jsou na LYNX kladeny a další užitečná informační memoranda naleznete na našich webových stránkách www.lynxbroker.cz nebo také v sekci „Dokumenty“ zde: <https://www.lynxbroker.cz/dokumenty/>.

Prohlášení o ochraně osobních údajů je k dispozici zde: <https://www.lynxbroker.cz/ochrana-osobnich-udaju/>

Tento dokument se řídí právními předpisy České republiky.
LYNX si vyhrazuje právo průběžné aktualizace tohoto dokumentu.

Klasifikace informací: veřejný dokument
Datum aktualizace: 31.12.2021

Autorské právo: Není dovoleno tento dokument společností LYNX kopírovat, stahovat nebo jakýmkoliv způsobem zveřejňovat, distribuovat nebo reprodukovat bez předchozího písemného souhlasu LYNX nebo souhlasu oprávněné osoby. Tento dokument si můžete vytisknout a/nebo stáhnout pouze pro vlastní potřebu. Bez předchozího písemného souhlasu společností LYNX není dovoleno poskytovat odkaz na webové stránky společností LYNX